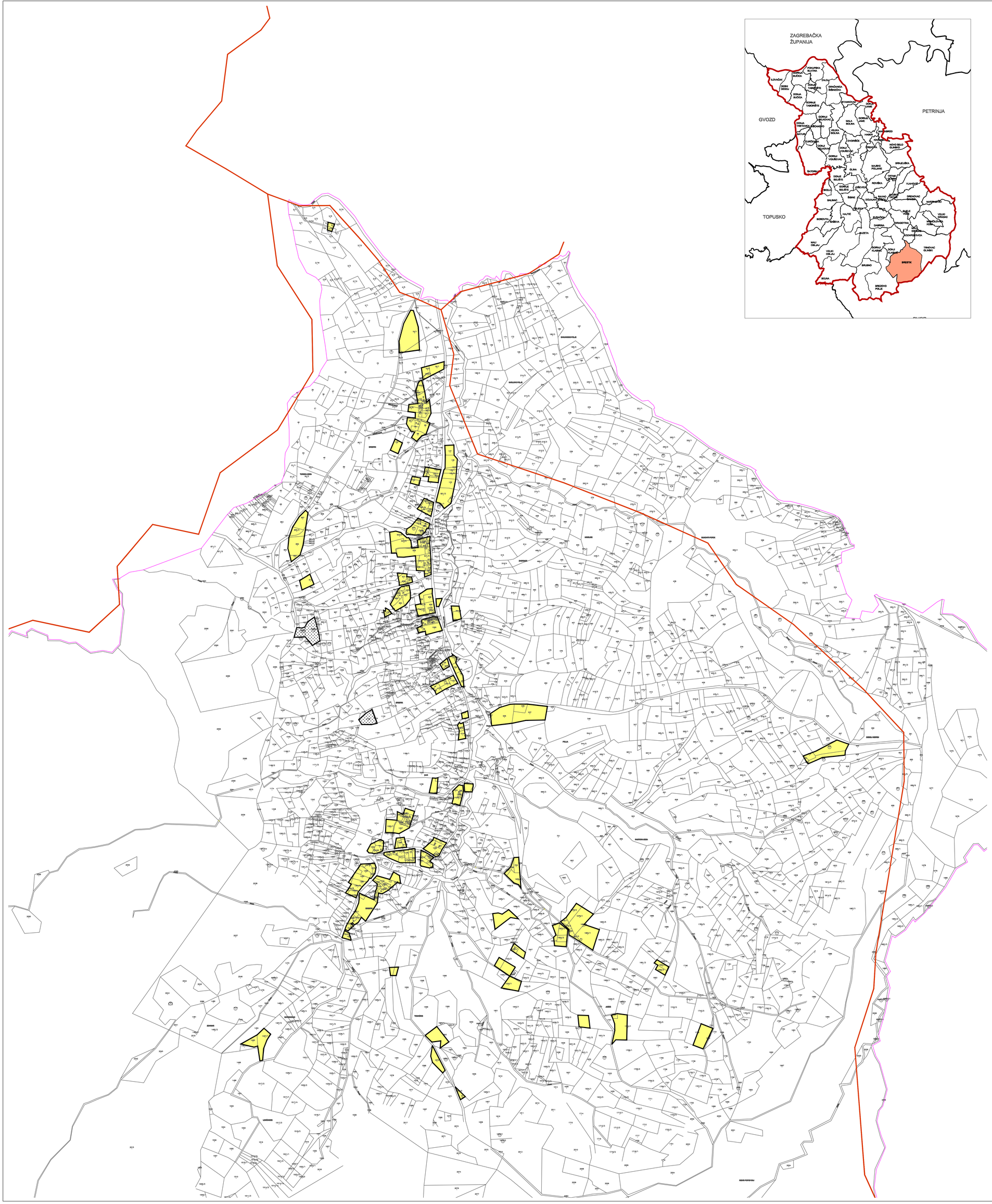

IZMJENE I DOPUNE PROSTORNOG PLANA UREĐENJA GRADA GLINE

BRESTIK
4.56

Broj kartografskog prikaza: 4.56.	Mjerilo kartografskog prikaza: 1 : 5 000

1 km

0 50 100 150 200 250 300m

S

BRESTIK

LEGENDA

- GRANICA GRAĐEVINSKOG PODRUČJA
- IZGRAĐENO GRAĐEVINSKO PODRUČJE
- NEIZGRAĐENO GRAĐEVINSKO PODRUČJE
- GRANICA KATASTRA
- GRANICA NASELJA

Županija: SISAČKO - MOSLAVAČKA ŽUPANIJA

Jedinica lokalne samouprave: GRAD GLINA

Naziv prostornog plana: IZMJENE I DOPUNE PROSTORNOG PLANA UREĐENJA GRADA GLINE

Naziv kartografskog prikaza: GRAĐEVINSKA PODRUČJA NASELJA BRESTIK

Broj kartografskog prikaza: 4.56	Mjerilo kartografskog prikaza: 1 : 5 000
Osnova za izradu Plana: Odluka o izradi Izmjena i dopuna Prostornog plana uređenja Grada Gline: "Službeni glasnik Sisačko-moslavačke županije" br. 4/09.	Odluka Gradskog vijeća Grada Gline o donošenju Izmjena i dopuna prostornog plana uređenja Grada Gline: "Službeni vjesnik" br. 49/10
Javna rasprava (datum objave): "Narodne novine" "Večernji list" od: 1. travnja 2010. g.	Javni uvid građani: od: 12. 04. 2010. do: 30. 04. 2010.
Pečat tijela odgovornog za provođenje javne rasprave:	Odgovorna osoba za provođenje javne rasprave: gradonačelnik Milan Bakšić

Suglasnost na Izmjene i dopune prostornog plana uređenja grada Gline prema članku 98. Zakona o prostornom uređenju i gradnji (NN br.76/07. i 38/09.):

Županica Sisačko-moslavačke županije, klasa:350-02/10-04/101, urbroj:2176/01-03-10-04 od 03.prosinca 2010.g.

Pravna osoba / tijelo koje je izradilo Plan:

ZAVOD ZA PROSTORNO UREĐENJE SISAČKO-MOSLAVAČKE ŽUPANIJE
Trg bana J. Jelačića 6, Sisak

Pečat pravne osobe / tijela koje je izradilo Plan:	Odgovorna osoba: Ravnatelj Zavoda: Zdenko Sailo, dipl. ing. građ. potpis
Odgovorni voditelj izrade Izmjena i dopuna Plana:	Novela Rimay Ferenčak, dipl. ing. arh.

Stručni tim u izradi plana:
1. Zdenko Sailo, dipl.ing.građ.
2. Novela Rimay Ferenčak, dipl.ing.arh.
3. Margita Meitner, dipl.ing.arh.
4. Valentina Šerbeo, dipl.ing.arh.
5. Drago Bohetta, dipl. ing. agr.
6. Ivan Tadijan, dipl. ing. prom.
7. Sanja Freiberger dipl.iur.

Pečat Gradskog vijeća:	Predsjednik Gradskog vijeća: Franjo Gluščec, dipl.oeco.	Istovjetnost ovog plana sa izvornikom ovjerava:	Pečat nadležnog tijela: