IZMJENE I DOPUNE PROSTORNOG PLANA UREĐENJA GRADA GLINE

BRNJEUŠKA
4.27

Broj kartografskog prikaza: 4.27.

Mjerilo kartografskog prikaza: 1 : 5 000

1. 1km

0 50 100 150 200 250 300m

S

BRNJEUŠKA

LEGENDA

- GRANICA GRAĐEVINSKOG PODRUČJA
- IZGRAĐENO GRAĐEVINSKO PODRUČJE
- NEIZGRAĐENO GRAĐEVINSKO PODRUČJE
- GRANICA KATASTRA
- GRANICA NASELJA
- ZAŠTITNI KORIDOR PLANIRANE BRZE CESTE
- GROBLJE
- KORIDOR NAFTOVODA

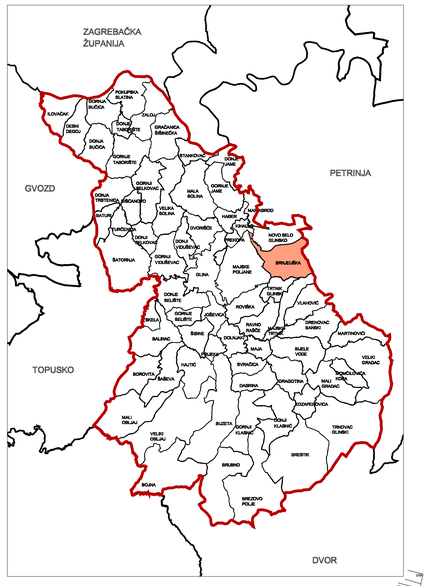

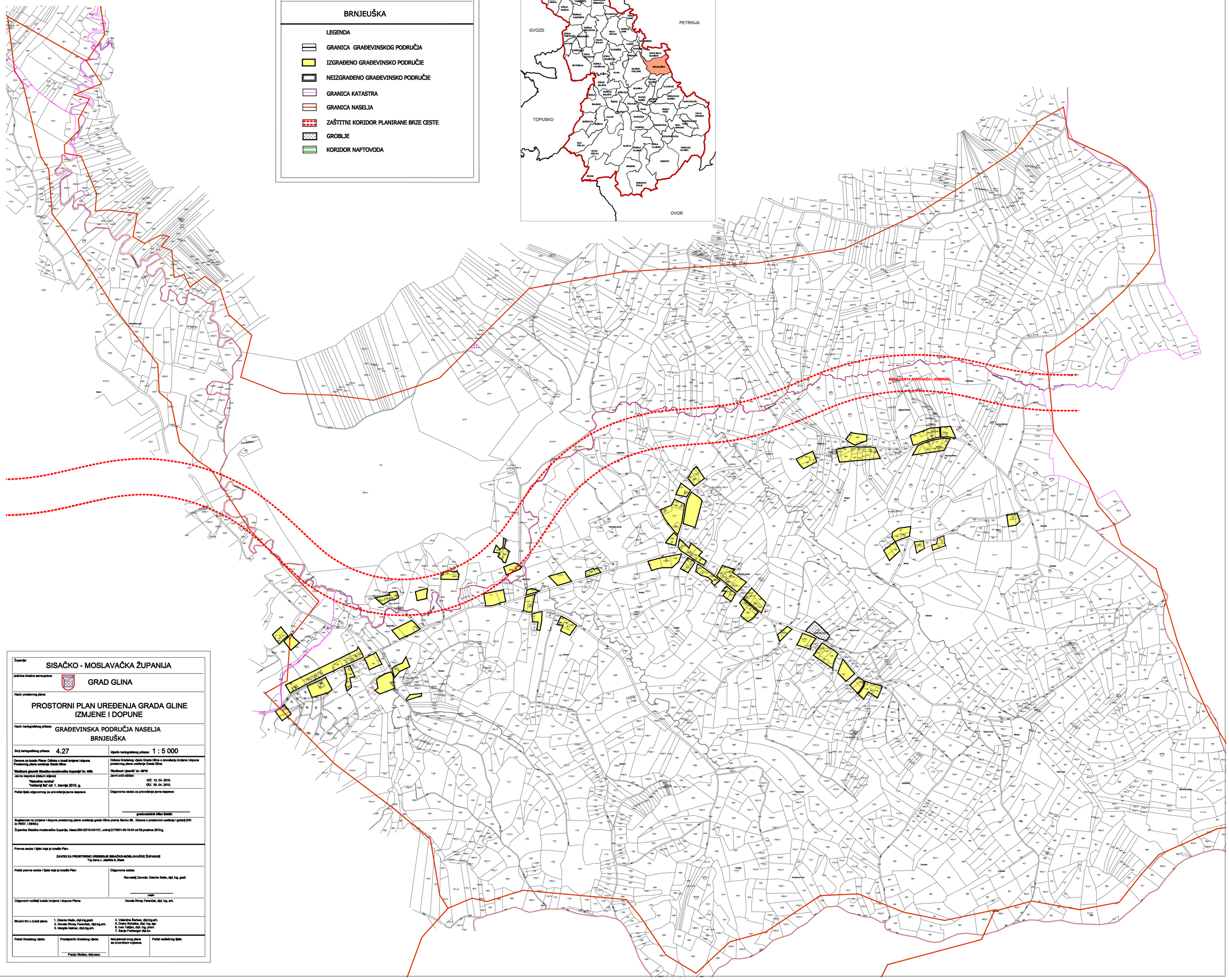

Županija: SISAČKO - MOSLAVAČKA ŽUPANIJA

Jedinica lokalne samouprave: GRAD GLINA

Naziv prostornog plana: PROSTORNI PLAN UREĐENJA GRADA GLINE IZMJENE I DOPUNE

Naziv kartografskog prikaza: GRAĐEVINSKA PODRUČJA NASELJA BRNJEUŠKA

Broj kartografskog prikaza: 4.27 | Mjerilo kartografskog prikaza: 1 : 5 000

Osnova za izradu Plana: Odluka o izradi Izmjena i dopuna Prostornog plana uređenja Grada Gline: "Službeni glasnik Sisačko-moslavačke županije" br. 4/99.

Odluka Gradskog vijeća Grada Gline o donošenju Izmjena i dopuna prostornog plana uređenja Grada Gline: "Službeni vjesnik" br. 48/10

Javna rasprava (datum objave): "Narodne novine" "Vjesnik" od: 1. travnja 2010. g.

Javni uvid održan: od: 12. 04. 2010. do: 30. 04. 2010.

Pečat tijela odgovornog za provođenje javne rasprave:

Odgovorne osobe za provođenje javne rasprave: gradonačelnik Milan Bakšić

Suglasnost na Izmjene i dopune prostornog plana uređenja grada Gline prema članku 95. Zakona o prostornom uređenju i gradnji (NN br.76/07. i 38/09.):

Županica Sisačko-moslavačke županije, klasa:350-02/10-04/101, urbroj:2178/01-03-10-04 od 03.prosinca 2010.g.

Pravne osobe / tijela koje je izradilo Plan:

ZAVOD ZA PROSTORNO UREĐENJE SISAČKO-MOSLAVAČKE ŽUPANIJE
Trg bana J. Jelačića 6, Sisak

Pečat pravne osobe / tijela koje je izradilo Plan:

Odgovorne osobe: Ravnatelj Zavoda: Zdenko Sečo, dipl. ing. građ.

potpis

Odgovorni voditelj izrade Izmjena i dopuna Plana: Novela Rimay Ferenčak, dipl. ing. arh.

Stručni tim u izradi plana:
1. Zdenko Sečo, dipl.ing.građ.
2. Novela Rimay Ferenčak, dipl.ing.arh.
3. Marijita Malnar, dipl.ing.arh.
4. Valentina Šarbac, dipl.ing.arh.
5. Dražo Ilorhetke, dipl. ing. agr.
6. Ivan Tatijan, dipl. ing. prom.
7. Sanja Freibarger dipl.iur.

Pečat Gradskog vijeća:

Predsjednik Gradskog vijeća: Franjo Gluščec, dipl.oec.

Istovjetnost ovog plana sa izvornikom ovjerava:

Pečat nadležnog tijela: