IZMJENE I DOPUNE PROSTORNOG PLANA UREĐENJA GRADA GLINE

HAJTIĆ
4.46

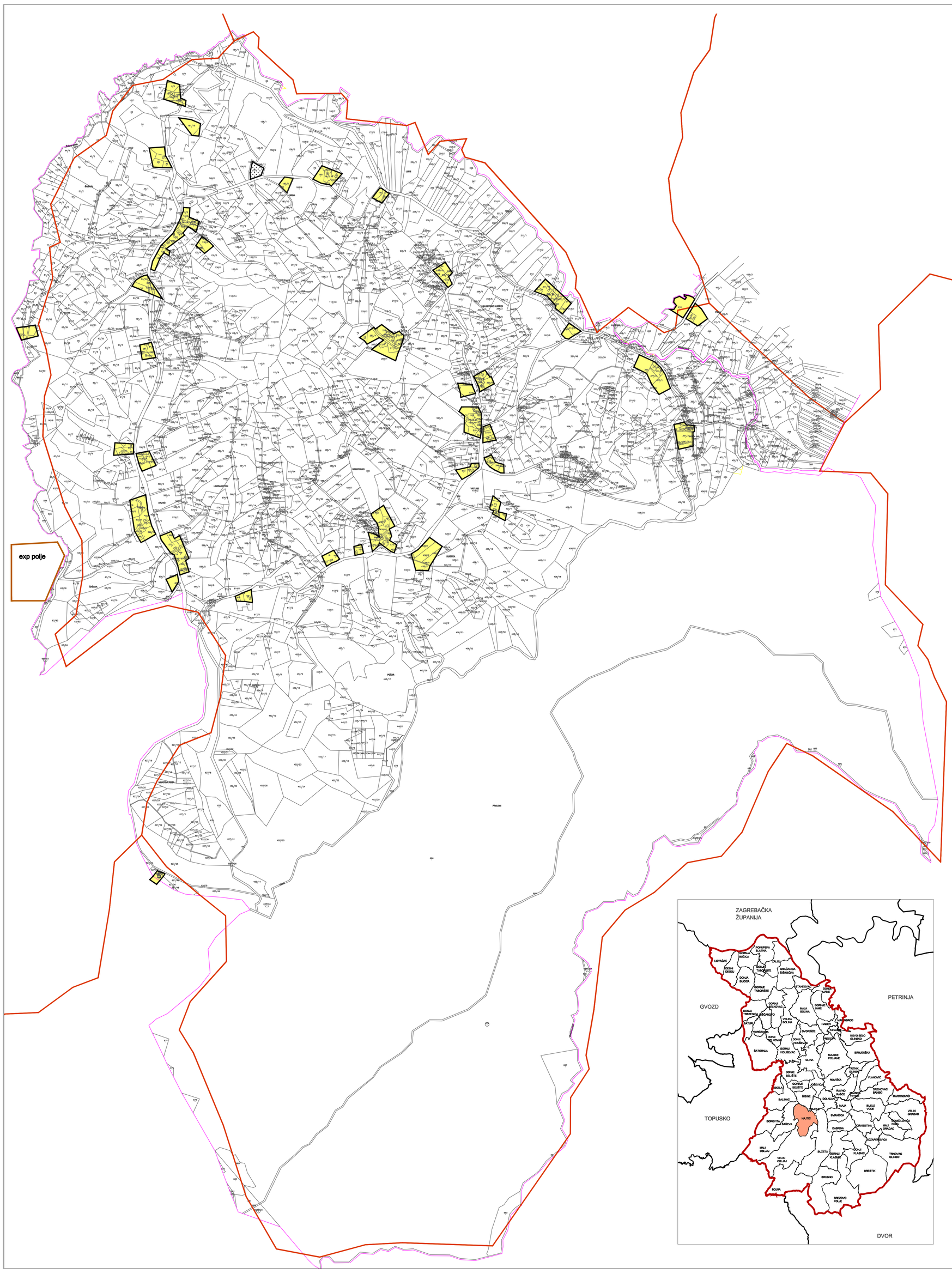

Broj kartografskog prikaza: 4.46.

Mjerilo kartografskog prikaza: 1 : 5 000

1 km

0 50 100 150 200 250 500m

S

HAJTIĆ

LEGENDA

- GRANICA GRAĐEVINSKOG PODRUČJA
- IZGRAĐENO GRAĐEVINSKO PODRUČJE
- NEIZGRAĐENO GRAĐEVINSKO PODRUČJE
- GRANICA KATASTRA
- GRANICA NASELJA
- GROBLJE

Županija: SISAČKO - MOSLAVAČKA ŽUPANIJA

Jedinica lokalne samouprave: GRAD GLINA

Naziv prostornog plana: IZMJENE I DOPUNE PROSTORNOG PLANA UREĐENJA GRADA GLINE

Naziv kartografskog prikaza: GRAĐEVINSKA PODRUČJA NASELJA HAJTIĆ

Broj kartografskog prikaza: 4.46 | Mjerilo kartografskog prikaza: 1 : 5 000

Odluka o izradi Plana: Odluka o izradi izmjene i dopune Prostornog plana uređenja Grada Gline: "Službeni glasnik Sisačko-moslavačke županije" br. 4/99.

Odluka Gradskog vijeća Grada Gline o donošenju izmjene i dopune prostornog plana uređenja Grada Gline: "Službeni vjesnik" br. 46/19

Javna rasprava (datum objave): "Narodne novine" "Večernji list" od: 1. travnja 2010. g.

Javni uvid održan: od: 12. 04. 2010. do: 30. 04. 2010.

Pečat tijela odgovornog za provođenje javne rasprave:

Odgovorna osoba za provođenje javne rasprave: gradonačelnik Milan Bakšić

Sukladnost na izmjene i dopune prostornog plana uređenja grada Gline prema članku 98. Zakona o prostornom uređenju i gradnji (NN br.76/07. i 38/09.):

Županica Sisačko-moslavačka županija, klasa:350-02/10-04/101, urbroj:2176/01-03-10-04od 03.prosinca 2010.g.

Pravna osoba / tijelo koje je izradilo Plan: ZAVOD ZA PROSTORNO UREĐENJE SISAČKO-MOSLAVAČKE ŽUPANIJE, Trg bana J. Jelačića 8, Sisak

Pečat pravne osobe / tijela koje je izradilo Plan:

Odgovorna osoba: Ravnatelj Zavoda: Zdenko Sesto, dipl. ing. građ.

pečat

Odgovorni voditelj izrade izmjene i dopune Plana: Novela Rimay Ferenčak, dipl. ing. arh.

Stručni tim u izradi plana:
1. Zdenko Sesto, dipl.ing.građ.
2. Novela Rimay Ferenčak, dipl.ing.arh.
3. Margita Meštrović, dipl.ing.arh.
4. Valentina Šarbac, dipl.ing.arh.
5. Draško Bokulić, dipl. ing. agr.
6. Ivan Tadijan, dipl. ing. prom.
7. Sanja Freiberger dipl.iur.

Pečat Gradskog vijeća:

Predsjednik Gradskog vijeća: Franjo Glušac, dipl.oeco.

Istovjetnost ovog plana sa izvornikom ovjerava:

Pečat nadležnog tijela: