

PROSTORNI PLAN UREĐENJA  
GRADA GLINA  
IZMJENE I DOPUNE

JOŠEVICA  
4.32

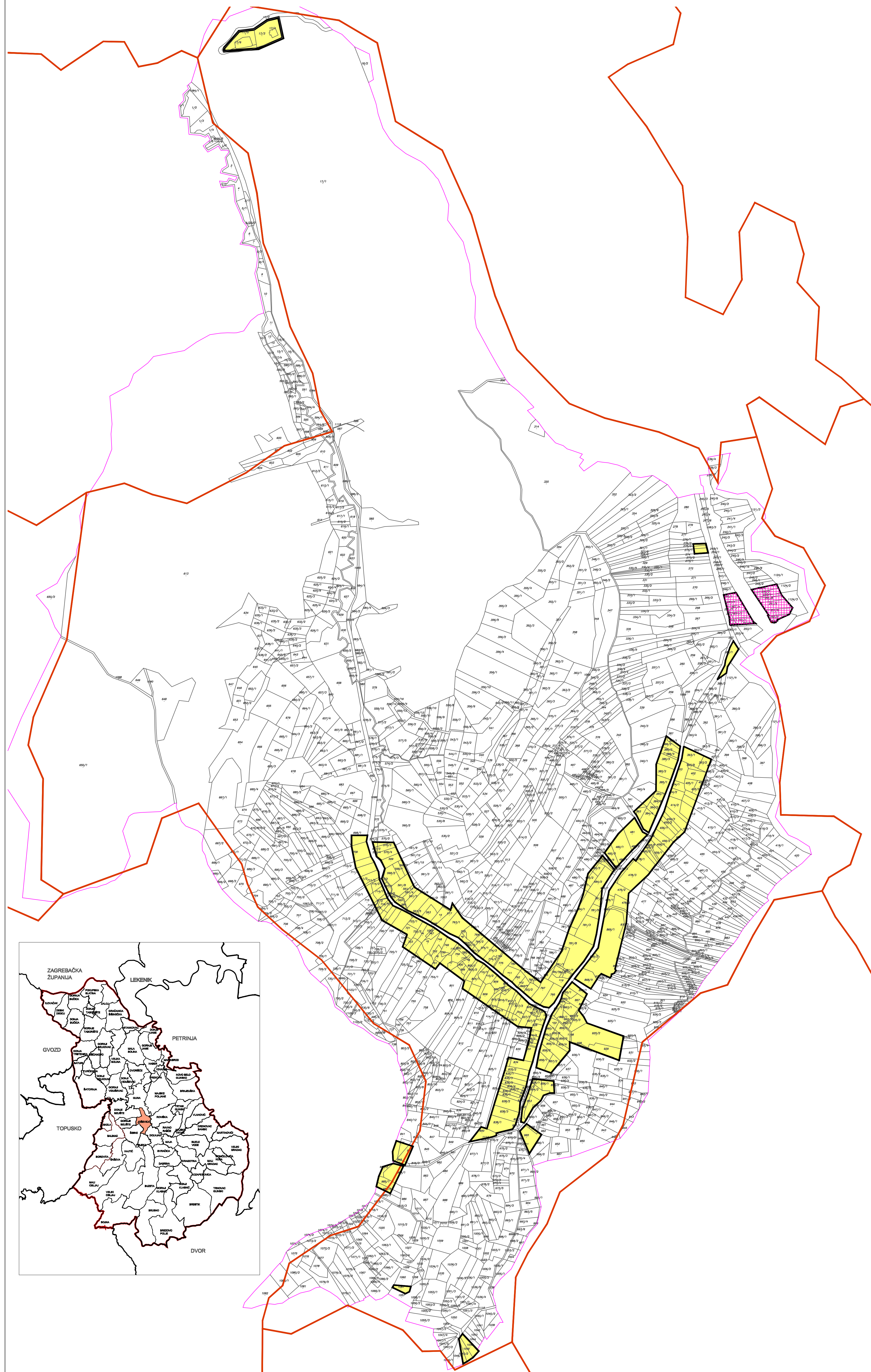

Broj kartografskog prikaza: 4.32. Mjerilo kartografskog prikaza: 1 : 5 000

5 km

LEGENDA

- GRANICA GRAĐEVINSKOG PODRUČJA
- IZGRAĐENO GRAĐEVINSKO PODRUČJE
- NEIZGRAĐENO GRAĐEVINSKO PODRUČJE
- GOSPODARSKA NAMJENA proizvodno/poslovna
- GRANICA KATASTRA
- GRANICA NASELJA

Županije: **SISAČKO - MOSLAVAČKA ŽUPANIJA**

Jednica lokalne samouprave: **GRAD GLINA**

Naziv prostornog plana: **PROSTORNI PLAN UREĐENJA GRADA GLINA IZMJENE I DOPUNE**

Naziv kartografskog prikaza: **GRAĐEVINSKA PODRUČJA NASELJA JOŠEVICA**

Broj kartografskog prikaza: 4.32 Mjerilo kartografskog prikaza: 1 : 5 000

Osobine za izradu Plana: **Osobine o izradi izmjene i dopune Prostornog plana uređenja Grada Glina:**

Uredništvo glavnih: **Sisačko-moslavačka županija** br. 408. Uredništvo: **"Stožarić vještak" br. 4019**

Javna rasprava (datum objave): **"Nacrtana razina" "Večernji list" od: 1. travnja 2010. g.** Javni otkri od: **od: 12. 04. 2010. do: 30. 04. 2010.**

Početnik odgovoran za provođenje javne rasprave: **gradaonačelnik Milan Šušić**

Opis: **Suplement na izmjenu i dopunu prostornog plana uređenja grada Glina prema članku 68. Zakona o prostornom uređenju (glavni zakon br. 78/07 i 18/08).** Županica Sisačko-moslavačka županije, klasa: 300-02/10-04/101, urbroj: 2176/01-05-10-04 od 05. prosinca 2010.g.

Pravna osoba / tjelo koje je izradilo Plan: **ZAVOD ZA PROSTORNO UREĐENJE SISAČKO-MOSLAVAČKE ŽUPANIJE** Tg. bar. J. Jelačića 6, Slak.

Početnik pravne osobe / tjela koje je izradilo Plan: **Novica Rimay Ferencik, dipl. ing. arh.** Odgovorna osoba: **Ravnatelj Závoda: Zlatko Seko, dipl. ing. grad.**

Odgovorni voditelj izmjene i dopune Plana: **Novica Rimay Ferencik, dipl. ing. arh.**

Stuženi tim u izradi Plana: **1. Zlatko Seko, dipl. ing. grad. 2. Novica Rimay Ferencik, dipl. ing. arh. 3. Margita Malnar, dipl. ing. arh. 4. Valerina Šebec, dipl. ing. arh. 5. Dario Božić, dipl. ing. arh. 6. Ivan Telišaj, dipl. ing. prom. 7. Sanja Puhlić, dipl. arh.**

Početnik Građevinskog vijeća: **Frano Glavin, dipl. inž. građ.** Predsjednik Građevinskog vijeća: **Antonićević ovog plana sa izmjenom i dopunom: [Signature]** Početnik nadležnog tijela: **[Signature]**