PROSTORNI PLAN UREĐENJA GRADA GLINA
IZMJENE I DOPUNE

DONJI I GORNJI KLASNIĆ
4.55

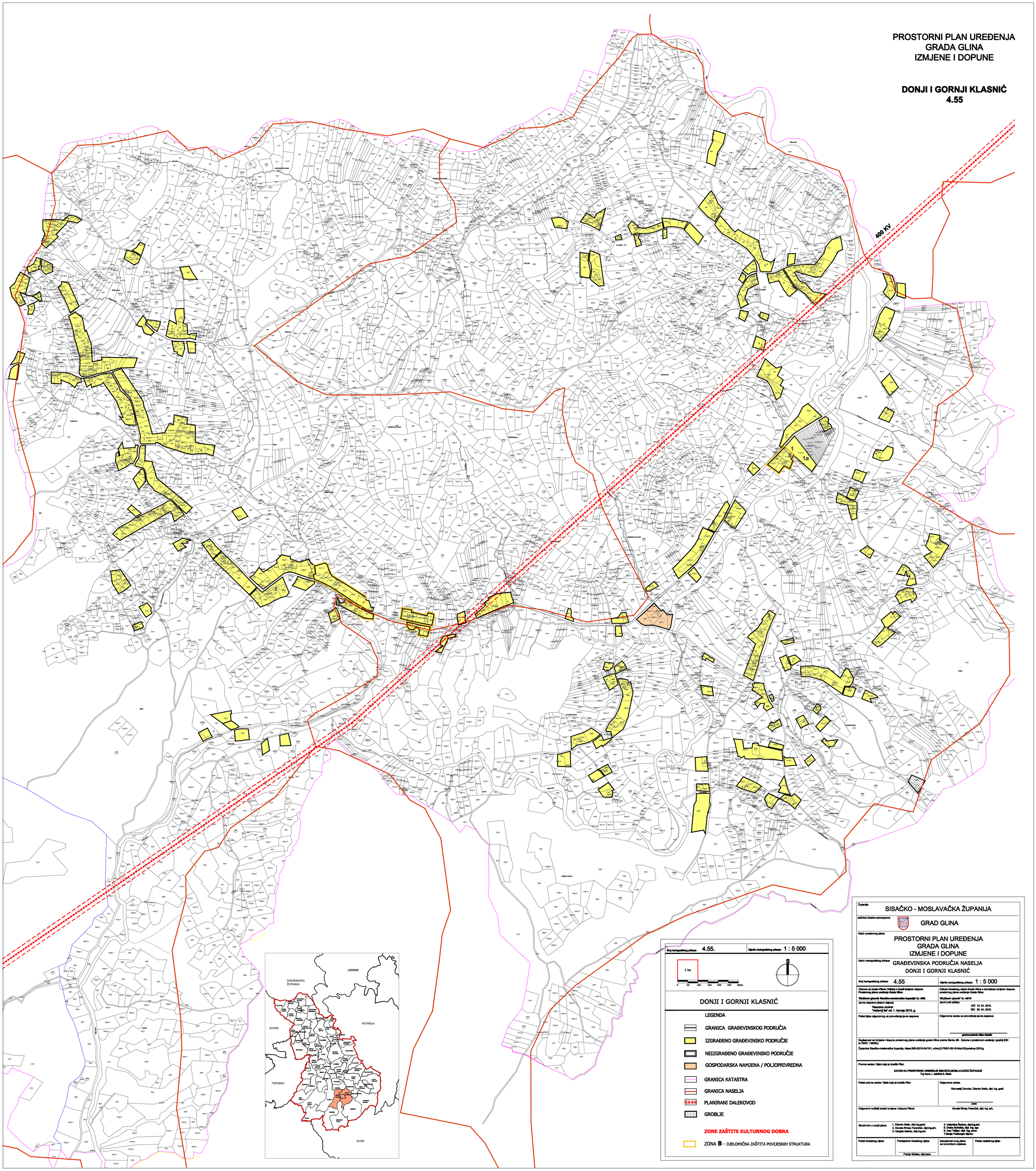

Broj kartografskog prikaza: 4.55.

Mjerilo kartografskog prikaza: 1 : 5 000

1 km

0 50 100 150 200 250 300m

S

DONJI I GORNJI KLASNIĆ

LEGENDA

- GRANICA GRAĐEVINSKOG PODRUČJA
- IZGRAĐENO GRAĐEVINSKO PODRUČJE
- NEIZGRAĐENO GRAĐEVINSKO PODRUČJE
- GOSPODARSKA NAMJENA / POLJOPRIVREDNA
- GRANICA KATASTRA
- GRANICA NASELJA
- PLANIRANI DALEKOVOD
- GROBLJE

ZONE ZAŠTITE KULTURNOG DOBRA

ZONA B - DJELOMIČNA ZAŠTITA POVIJESNIH STRUKTURA

Županija:	SISAČKO - MOSLAVAČKA ŽUPANIJA
Jedinica lokalne samouprave:	GRAD GLINA
Naziv prostornog plana:	PROSTORNI PLAN UREĐENJA GRADA GLINA IZMJENE I DOPUNE
Naziv kartografskog prikaza:	GRAĐEVINSKA PODRUČJA NASELJA DONJI I GORNJI KLASNIĆ
Broj kartografskog prikaza: 4.55	Mjerilo kartografskog prikaza: 1 : 5 000
Osnova za izradu Plana: Odluka o izradi Izmjena i dopuna Prostornog plana uređenja Grada Glina: "Službeni glasnik Sisačko-moslavačke županije" br. 4/09.	Odluka Gradskog vijeća Grada Glina o donošenju Izmjena i dopuna prostornog plana uređenja Grada Glina: "Službeni vjesnik" br. 48/10
Javna rasprava (datum objave): "Narodne novine" "Večernji list" od: 1. travnja 2010. g.	Javni uvid održan: od: 12. 04. 2010. do: 30. 04. 2010.
Pečat tijela odgovornog za provođenje javne rasprave:	Odgovorna osoba za provođenje javne rasprave: gradonačelnik Milan Bakšić
Suglasnost na Izmjene i dopune prostornog plana uređenja grada Glina prema članku 98. Zakona o prostornom uređenju i gradnji (NN br.76/07. i 38/09.): Županija Sisačko-moslavačka Županija, klasa:350-02/10-04/101, urbroj:2178/01-03-10-04od 03.proslnca 2010.g.	
Pravna osoba / tijelo koje je izradilo Plan: ZAVOD ZA PROSTORNO UREĐENJE SISAČKO-MOSLAVAČKE ŽUPANIJE Trg bana J. Jelačića 6, Sisak	
Pečat pravne osobe / tijela koje je izradilo Plan:	Odgovorna osoba: Ravnatelj Zavoda: Zdenko Sečo, dipl. ing. građ. potpis
Odgovorni voditelj izrade Izmjena i dopuna Plana:	Novela Rimay Ferenčak, dipl. ing. arh.
Stručni tim u izradi plana: 1. Zdenko Sečo, dipl.ing.građ. 2. Novela Rimay Ferenčak, dipl.ing.arh. 3. Margita Malnar, dipl.ing.arh.	4. Valentina Šerbec, dipl.ing.arh. 5. Dražo Bohatka, dipl. ing. agr. 6. Ivan Tišljar, dipl. ing. prom. 7.Sanja Freiberger dipl.iur.
Pečat Gradskog vijeća:	Predsjednik Gradskog vijeća: Franjo Glušac, dipl.oeco.
Istovjetnost ovog plana sa izvornikom ovjerava:	Pečat nadležnog tijela: