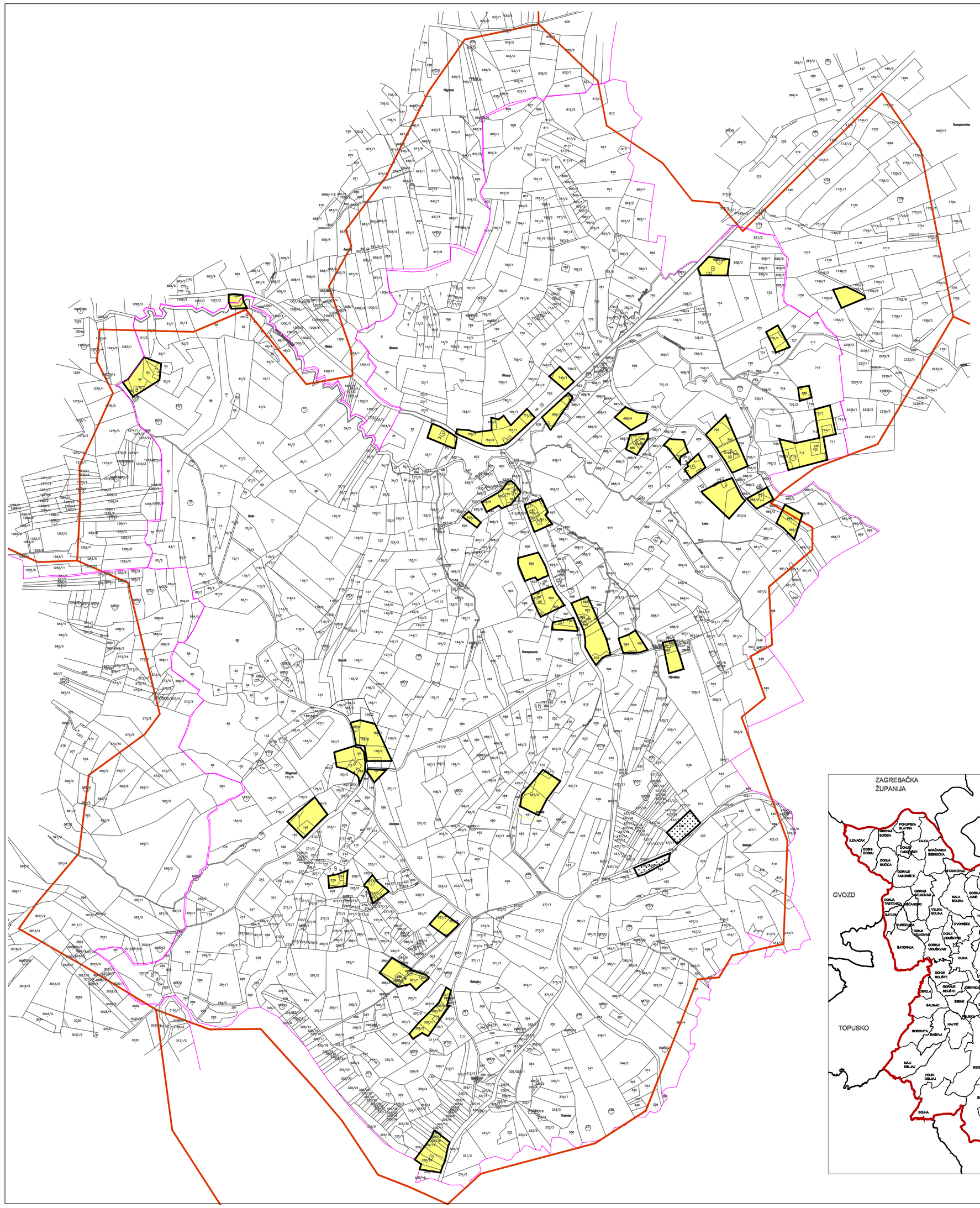

IZMJENE I DOPUNE PROSTORNOG PLANA UREĐENJA GRADA GLINE

KOZAPEROVICA
4.50

Broj kartografskog prikaza: 4.50. | Mjerilo kartografskog prikaza: 1 : 5 000

1 km

0 50 100 150 200 250 300m

S

KOZAPEROVICA

LEGENDA

- GRANICA GRAĐEVINSKOG PODRUČJA
- IZGRAĐENO GRAĐEVINSKO PODRUČJE
- NEIZGRAĐENO GRAĐEVINSKO PODRUČJE
- GRANICA KATASTRA
- GRANICA NASELJA
- GROBLJE

Županija: SISAČKO - MOSLAVAČKA ŽUPANIJA

Jedinica lokalne samouprave: GRAD GLINA

Naziv prostornog plana:

IZMJENE I DOPUNE PROSTORNOG PLANA UREĐENJA GRADA GLINE

Naziv kartografskog prikaza: GRAĐEVINSKA PODRUČJA NASELJA KOZAPEROVICA

Broj kartografskog prikaza: 4.50	Mjerilo kartografskog prikaza: 1 : 5 000
Osnova za izradu Plana: Odluka o izradi Izmjena i dopuna Prostornog plana uređenja Grada Gline: "Službeni glasnik Sisačko-moslavačke županije" br. 4/09.	Odluka Gradskog vijeća Grada Gline o donošenju Izmjena i dopuna prostornog plana uređenja Grada Gline: "Službeni vjesnik" br. 46/10
Javna rasprava (datum objave): "Narodne novine" "Večernji list" od: 1. travnja 2010. g.	Javni uvid održan: od: 12. 04. 2010. do: 30. 04. 2010.
Pečat tijela odgovornog za provođenje javne rasprave:	Odgovorna osoba za provođenje javne rasprave: gradonačelnik Milan Bošnjak

Suglasnost na Izmjene i dopune prostornog plana uređenja grada Gline prema članku 98. Zakona o prostornom uređenju i gradnji (NN br.76/07. i 38/09.):

Županica Sisačko-moslavačke županije, klasa:350-02/10-04/101, urbroj:2178/01-03-10-04 od 03.prosinca 2010.g.

Pravna osoba / tijelo koje je izradilo Plan:

ZAVOD ZA PROSTORNO UREĐENJE SISAČKO-MOSLAVAČKE ŽUPANIJE
Trg bana J. Jelačića 5, Sisak

Pečat pravne osobe / tijela koje je izradilo Plan:	Odgovorna osoba: Ravnatelj Zavoda: Zdenko Seše, dipl. ing. građ. potpis
Odgovorni voditelj izrade Izmjena i dopuna Plana:	Novela Rimay Ferenčak, dipl. ing. arh.

Stručni tim u izradi plana:
1. Zdenko Seše, dipl.ing.građ.
2. Novela Rimay Ferenčak, dipl.ing.arh.
3. Marijta Meiner, dipl.ing.arh.
4. Valentina Šerbec, dipl.ing.arh.
5. Dražo Bohetta, dipl. ing. agr.
6. Ivan Teljjan, dipl. ing. prom.
7. Sanja Freiberger dipl.iur.

Pečat Gradskog vijeća:	Predsjednik Gradskog vijeća: Franjo Glušac, dipl.oeco.	Istovjetnost ovog plana sa izvornikom ovjerava:	Pečat nadležnog tijela: